

**Ergebnisse der Gewinn- und Verlustrechnungen der Rehabilitationskliniken
2019 bis 2024 – in Prozent (2024 = Prognose)**

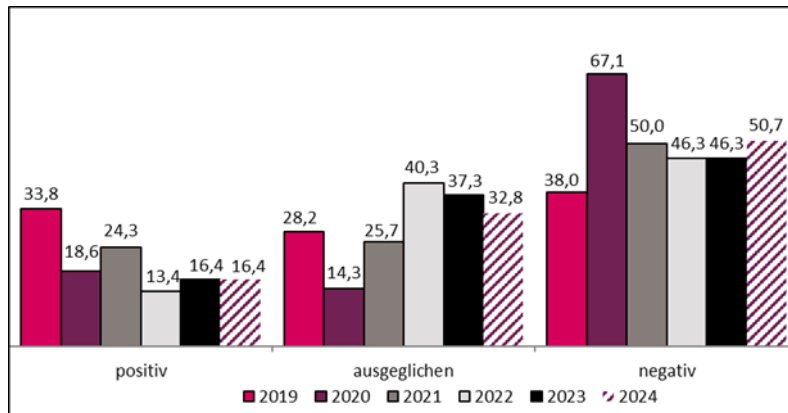

**Ergebnisse der Gewinn- und Verlustrechnungen der Rehabilitationskliniken- Lange Reihe
2008 bis 2024 – in Prozent**

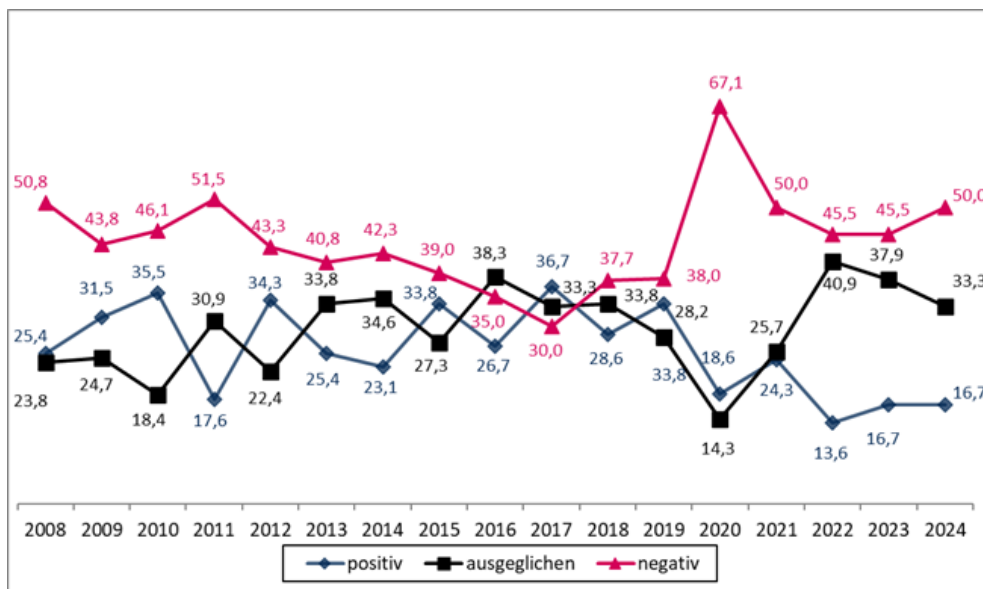

**Bewertung der aktuellen wirtschaftlichen Situation der Rehabilitationskliniken
1/2010 – 1/2024***

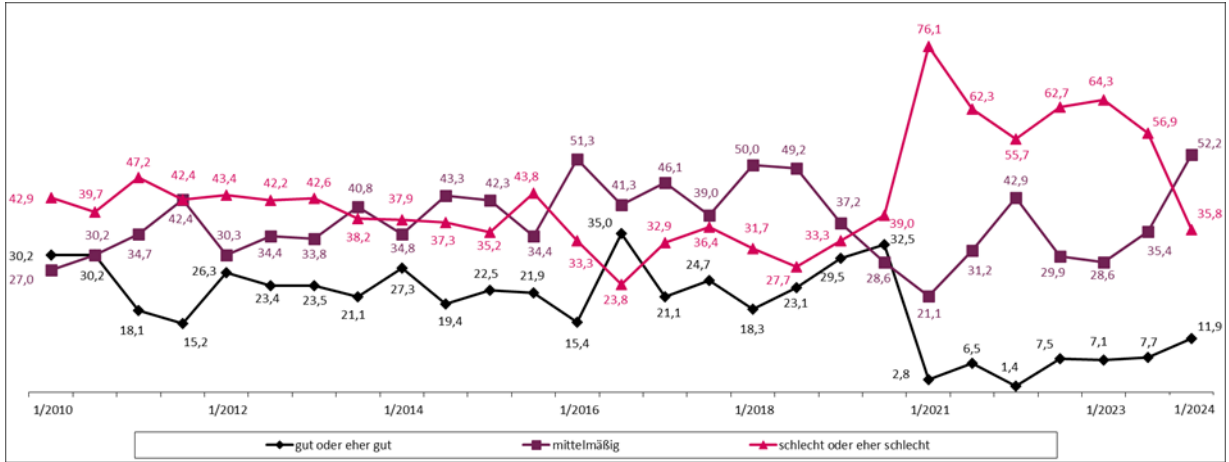

**Erwartete Entwicklung der wirtschaftlichen Situation in den kommenden 12 Monaten
1/2010-1/2024***

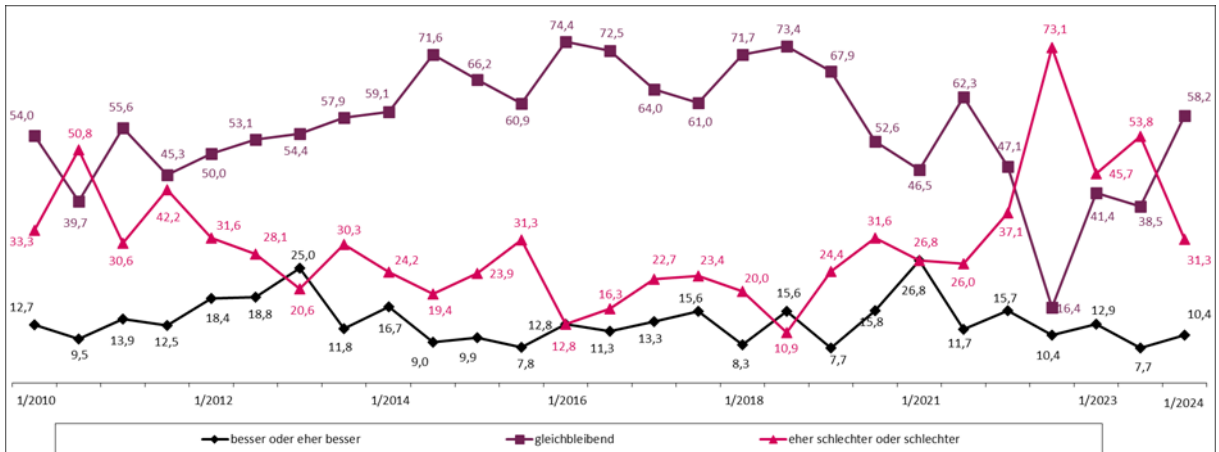

**Stellenbesetzung im Ärztlichen Dienst
1/2011 - 1/2024 in Prozent***

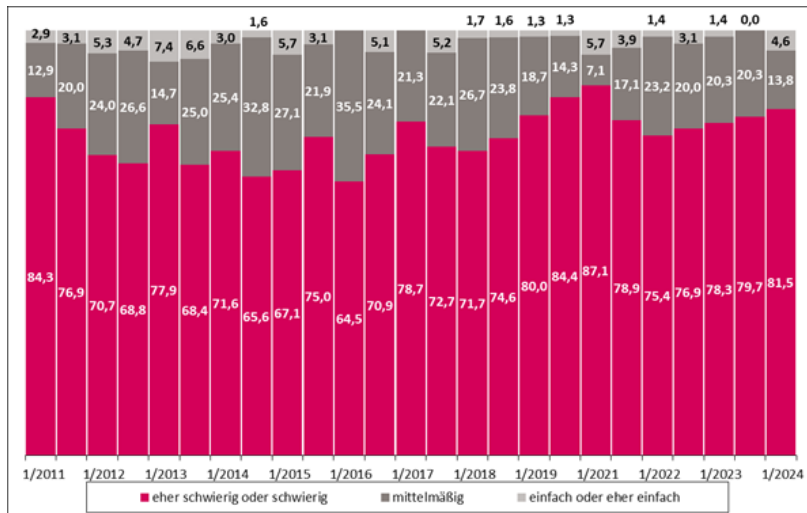

**Stellenbesetzung im Pflegedienst
1/2011 - 1/2024 in Prozent***

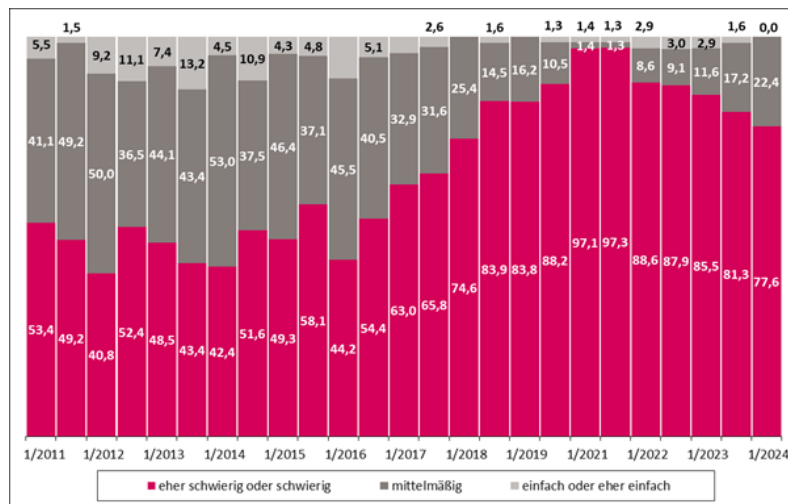

**Stellenbesetzung in anderen Bereichen (technischer Dienst, Funktionsdienst)
1/2011 - 1/2024 in Prozent***

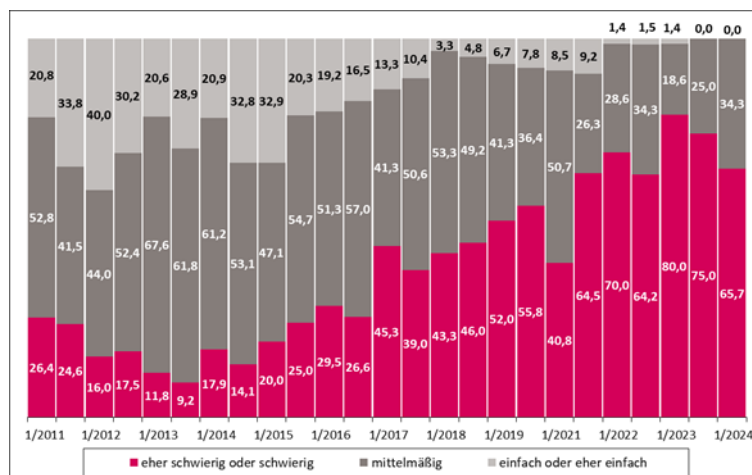

* Im Jahr 2020 wurden coronabedingt keine Befragungen durchgeführt